



Empowered lives.
Resilient nations.



www.theGEF.org



CLME+ Project

Caribbean & North Brazil Shelf Large Marine Ecosystems



2.ª Consulta regional sobre un Mecanismo Permanente de Coordinación
y Plan de Financiación Sostenible para una Gobernanza Regional de los Océanos
Panamá, 30 de julio – 1 de agosto de 2019

hacia un Mecanismo de Coordinación y MGR: camino recorrido y por recorrer

CONTAMINACIÓN MARINA



*Variabilidad y cambio
climáticos*



HÁBITATS

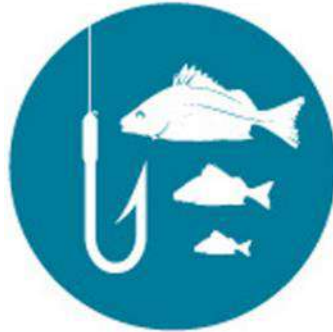

PESQUERÍAS

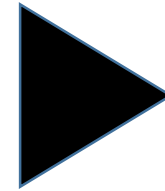

**CRECIMIENTO
SOSTENIBLE
BASADO EN LOS
OCÉANOS**



**MEDIOS DE
VIDA**



**RESILIENCIA,
RRD**



**PAZ,
PREVENCIÓN DE
CONFLICTOS**



EN ESTA IMAGEN:

- **ÁREA COPACO**
- **ÁREA DEL CONVENIO DE CARTAGENA**
- **3 GRANDES ECOSISTEMAS MARINOS:**

**CLME + GEMPNB
= CLME+**

*Nota: GEM = unidades geográficas adecuadas para un **MEE** (NOAA, FMAM,...)*

Catalizar la implementación del
Programa de Acción Estratégica de 10 años
para los GEM del Caribe y de la Plataforma del Norte de Brasil



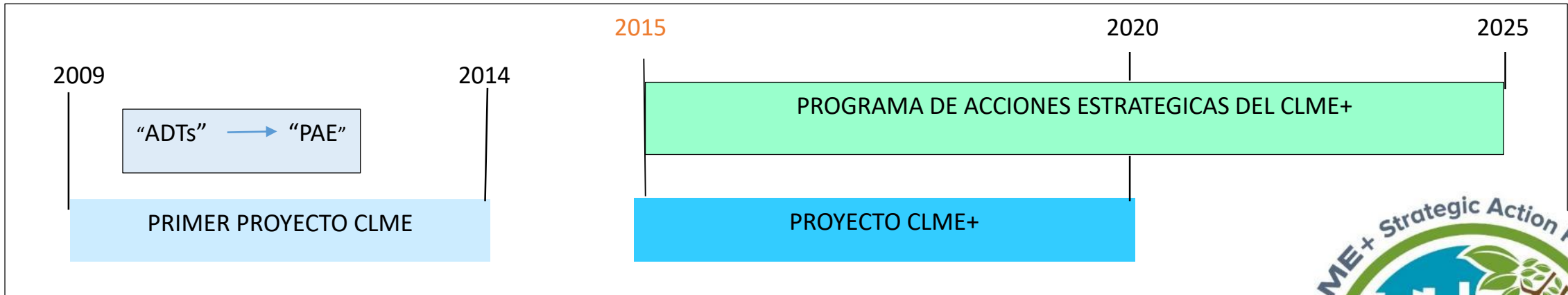

El CLME+ es.....

REGIÓN ♦ PROGRAMA DE ACCIONES ♦ PROYECTO ♦ ASOCIACIÓN (incipiente)

La INICIATIVA CLME+ tiene por objeto ayudar a las OIGs regionales a cumplir con lo establecido en sus mandatos, de modo tal que, mediante un trabajo conjunto, se pueda concretar la visión del CLME+

Catalizar la implementación del
Programa de Acción Estratégica de 10 años
para los GEM del Caribe y de la Plataforma del Norte de Brasil





**Endoso político de alto nivel por parte de
36 ministros que representan 26 países y
8 territorios de ultramar**

PAE del CLME+ (2015-2025)

VISIÓN

**Un ambiente marino sano en la región
CLME+ proporciona beneficios y medios
de vida para el bienestar de las personas
de la región**

**“Se optimizan las contribuciones al bienestar humano, al desarrollo
socioeconómico, a la seguridad alimentaria y a medios de vida superiores
que derivan de los bienes y servicios que proporcionan los ecosistemas”**

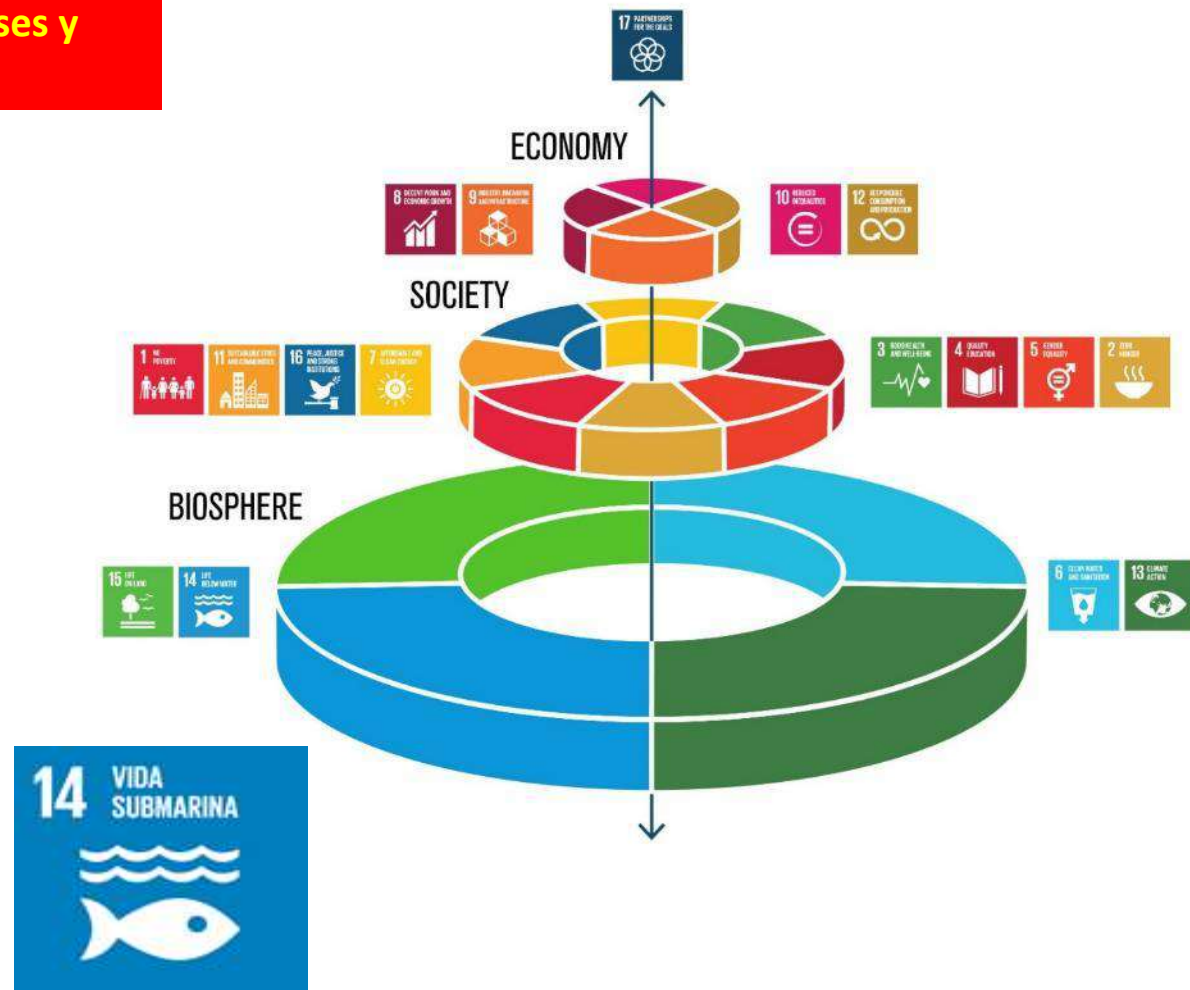

*Catalizar la implementación del
Programa de Acción Estratégica de 10 años
para los GEM del Caribe y de la Plataforma del Norte de Brasil*



CAUSAS **SUBYACENTES** de los 3 (+1) problemas del CLME

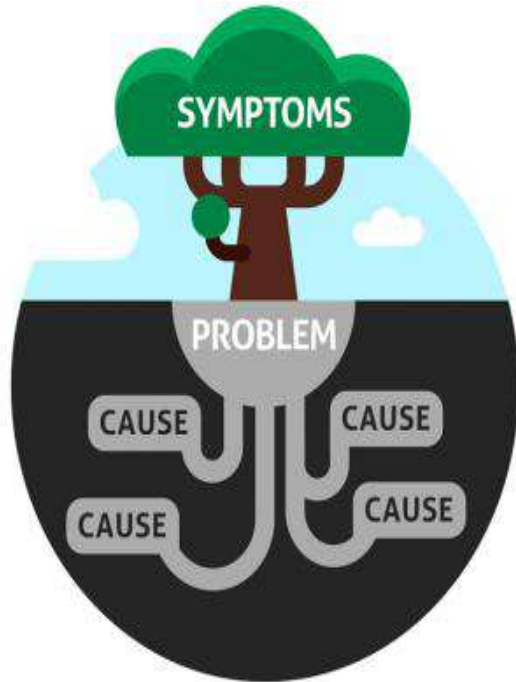

- **DEBILIDAD DE LA GOBERNANZA** Causa transversal
- recursos **HUMANOS** & **FINANCIEROS** limitados;
- *inadecuado (ACCESO a) los **DATOS** e **INFORMACIÓN/CONOCIMIENTO***
- *nivel inadecuado de **CONCIENTIZACIÓN** e **INVOLUCRAMIENTO** del público*
- *inadecuada consideración del **VALOR** de los bienes y servicios del **ECOSISTEMA***
- *presiones **CULTURALES** y el **CRECIMIENTO POBLACIONAL**;*
- **DEPENDENCIA EXTERNA** y del comercio

Governance arrangements for marine ecosystems of the Wider Caribbean Region

ROBIN MAHON, ALEXCIA COOKE, LUCIA FANNING AND PATRICK MCCONNEY



Centre for Resource Management and
Environmental Studies (CERMES)
The University of the West Indies, Cave
Hill Campus, Barbados



Sustainable Management of the Shared
Living Marine Resources of the
Caribbean Large Marine Ecosystem
(CLME) and Adjacent Regions

2013

Gobernanza de los océanos:

los principios, procesos, reglas e instituciones que orientan la forma en que manejamos y usamos nuestros océanos. La gobernanza de los océanos atraviesa las esferas pública y privada al involucrar a **todos los actores pertinentes y a varios niveles (desde el local hasta el global)**

Gobernanza interactiva:

el conjunto de interacciones adoptadas para las sociedades para **solucionar problemas y generar oportunidades**, incluidas la formulación y la aplicación de principios que orientan esas interacciones, y el cuidado de las instituciones que las posibilitan

Catalizar la implementación del
Programa de Acción Estratégica de 10 años
para los GEM del Caribe y de la Plataforma del Norte de Brasil



PAE del CLME+

76 acciones
estructuradas
bajo 6 estrategias

y 4 subestrategias

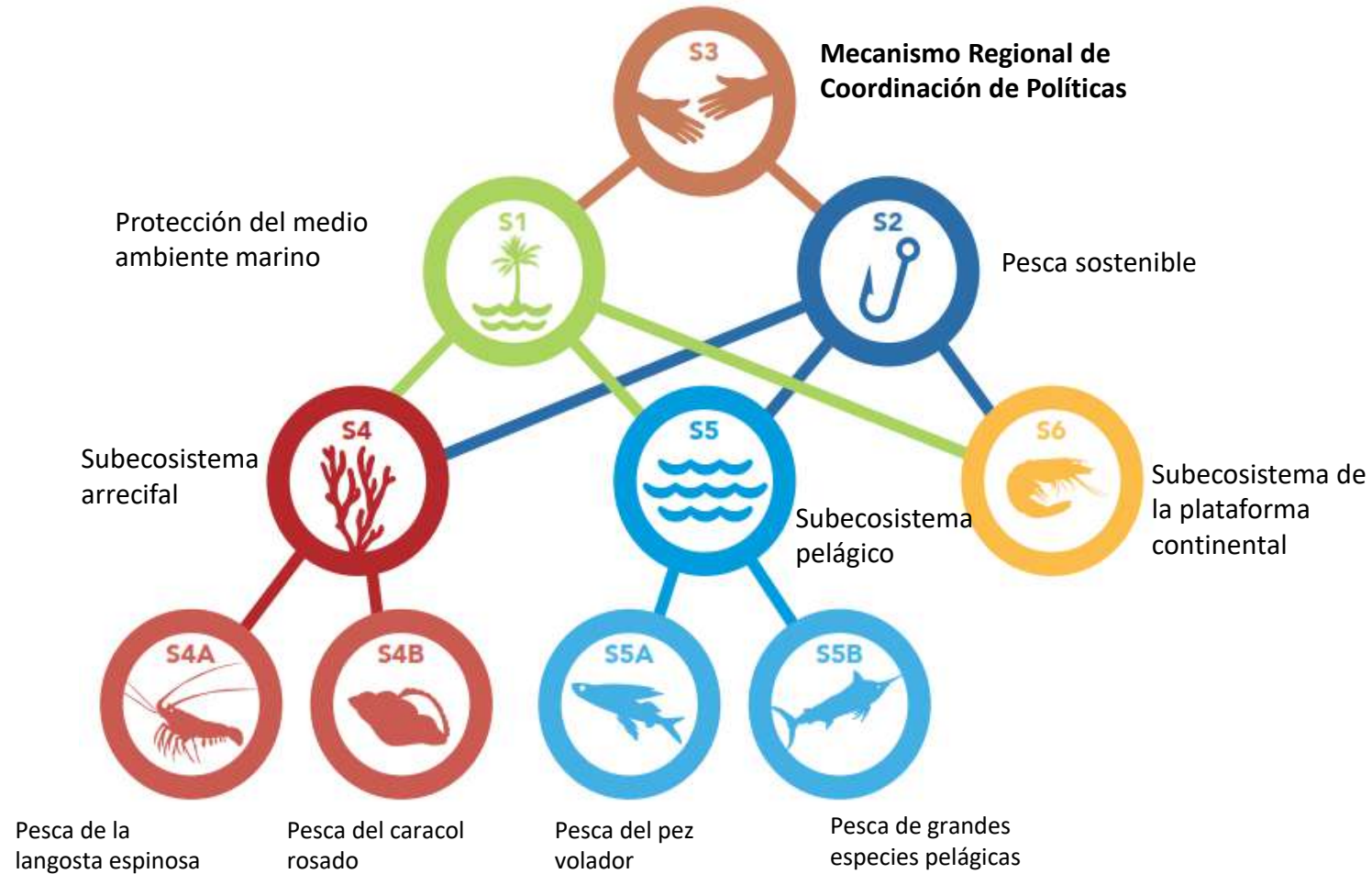

ESTRATEGIA 3			Plazo	
Establecer y poner en funcionamiento un mecanismo regional de coordinación de políticas para la gobernanza oceánica, con un enfoque inicial en Recursos Marinos Vivos compartidos			Corto plazo (0-5 años)	Mediano plazo (6-10 años)
A C C I O N E S	3.1 (A)	Decidir sobre y establecer un mecanismo interino de coordinación entre las disposiciones sub-regionales para la pesca sostenible y la protección del medio marino.		
	3.2 (A)	Evaluar todas las opciones y proponer un mecanismo de coordinación de políticas permanente con mandato claro que sea financieramente sostenible, geográficamente incluyente y políticamente aceptable y que tome en cuenta el principio de subsidiariedad (esto puede incluir la identificación de reformas apropiadas.		
	3.3 (A)	Adoptar y poner en funcionamiento el mecanismo regional permanente de coordinación de políticas para la gobernabilidad de los Recursos Marinos Vivos compartidos (RMVc)	adoptar	
				operacion- nalizar
	3.4 (A)	Desarrollar y adoptar una política regional para la armonización y el intercambio de datos e información	desarrollar	
			adoptar	adoptar
	3.5 (C)	Desarrollar y coordinar estrategias integradas y sectoriales de investigación en apoyo a la implementación de una gobernanza de los océanos más amplia en la región, con un enfoque a corto y mediano plazo en el manejo de los RMVc		
	3.6 (C)	Desarrollar y coordinar estrategias financieras sostenibles integradas y sectoriales para implementar de manera costo - efectiva una gobernanza de los océanos más amplia en la región, con un enfoque a corto y mediano plazo en la gobernanza de los recursos marinos vivos compartidos.		

CLME+ REGIONAL GOVERNANCE FRAMEWORK

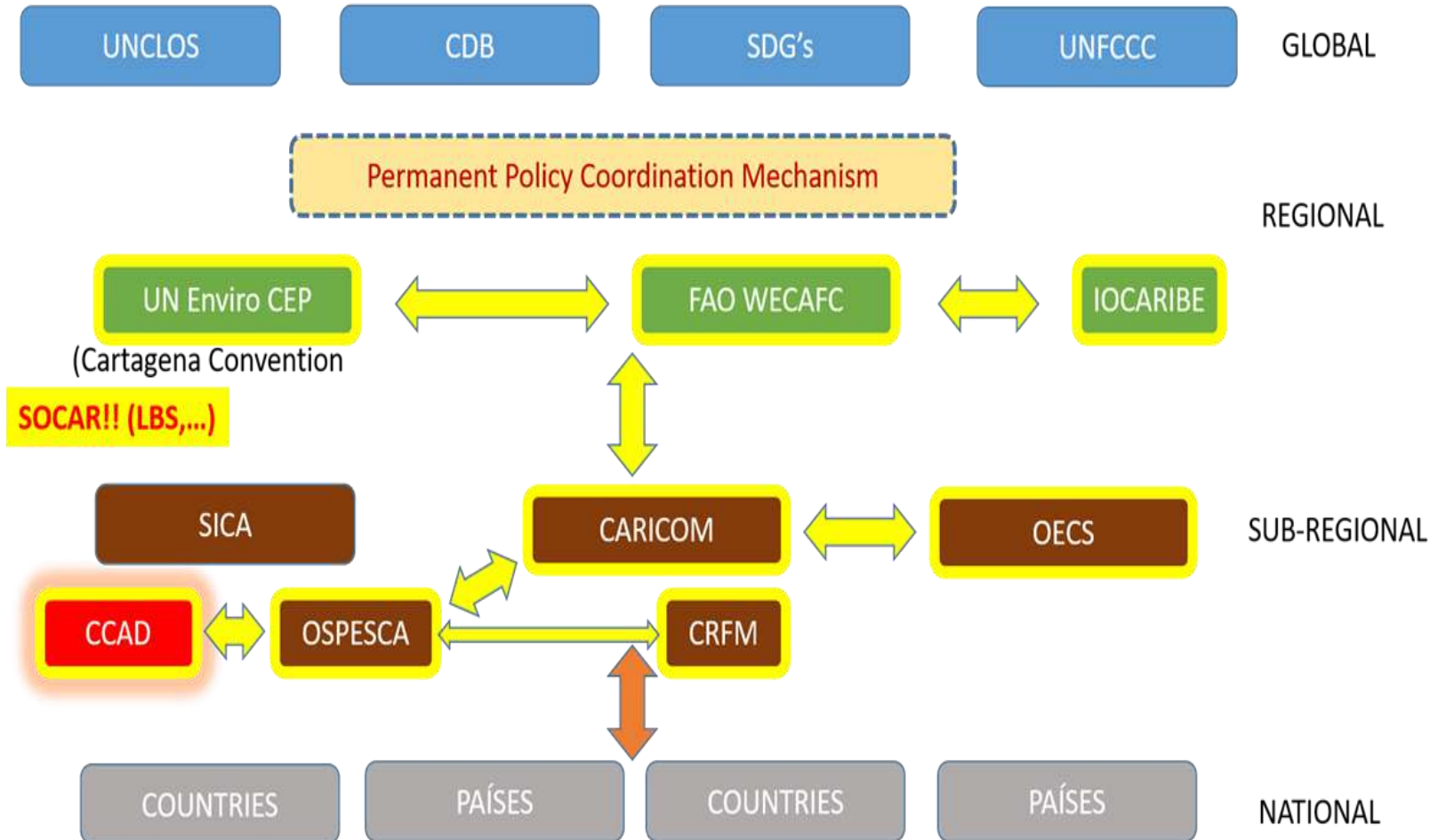

Marco Regional de Gobernanza :
 el conjunto de asuntos relativos a la **gobernanza de los océanos**, las **organizaciones con responsabilidades** en esta, sus procesos de políticas y **las interacciones entre ellas**

Catalizar la implementación del
 Programa de Acción Estratégica de 10 años
 para los GEM del Caribe y de la Plataforma del Norte de Brasil

Good practice guidelines for successful National Intersectoral Coordinating Mechanisms (NICs)

S. COMPTON, P. McCONNEY, I. MONNEREAU, B. SIMMONS AND R. MAHON

CLME+ COMMUNICATION — CERMES Technical Report No. 88



El desarrollo y la implementación de un Marco de Gobernanza Regional deben estar equiparados por la capacidad nacional de implementar medidas convenidas en el orden nacional, y de participar efectivamente en los procesos regionales.

Comités Intersectoriales Nacionales (CIN) que facilitarán la interfase entre los aspectos regionales y nacionales de la gobernanza transfronteriza.

Hoja de ruta del MPC

Marzo de 2013

Respaldo al PAE del CLME+

Abril de 2015

Inicio del Proyecto CLME+

Septiembre de 2017

Formalización del MIC del PAE

Noviembre de 2017

Comienzo de las consultas sobre un
mecanismo de coordinación

Septiembre de 2018

Primera reunión de consulta
regional

Julio de 2019

**Segunda Reunión de
Consulta Regional**

Septiembre de 2019

Primer Foro de la Asociación
CLME+

Marzo de 2020

Decisión formal sobre el
mecanismo de coordinación

Aspecto de la Coordinación Intersectorial Regional

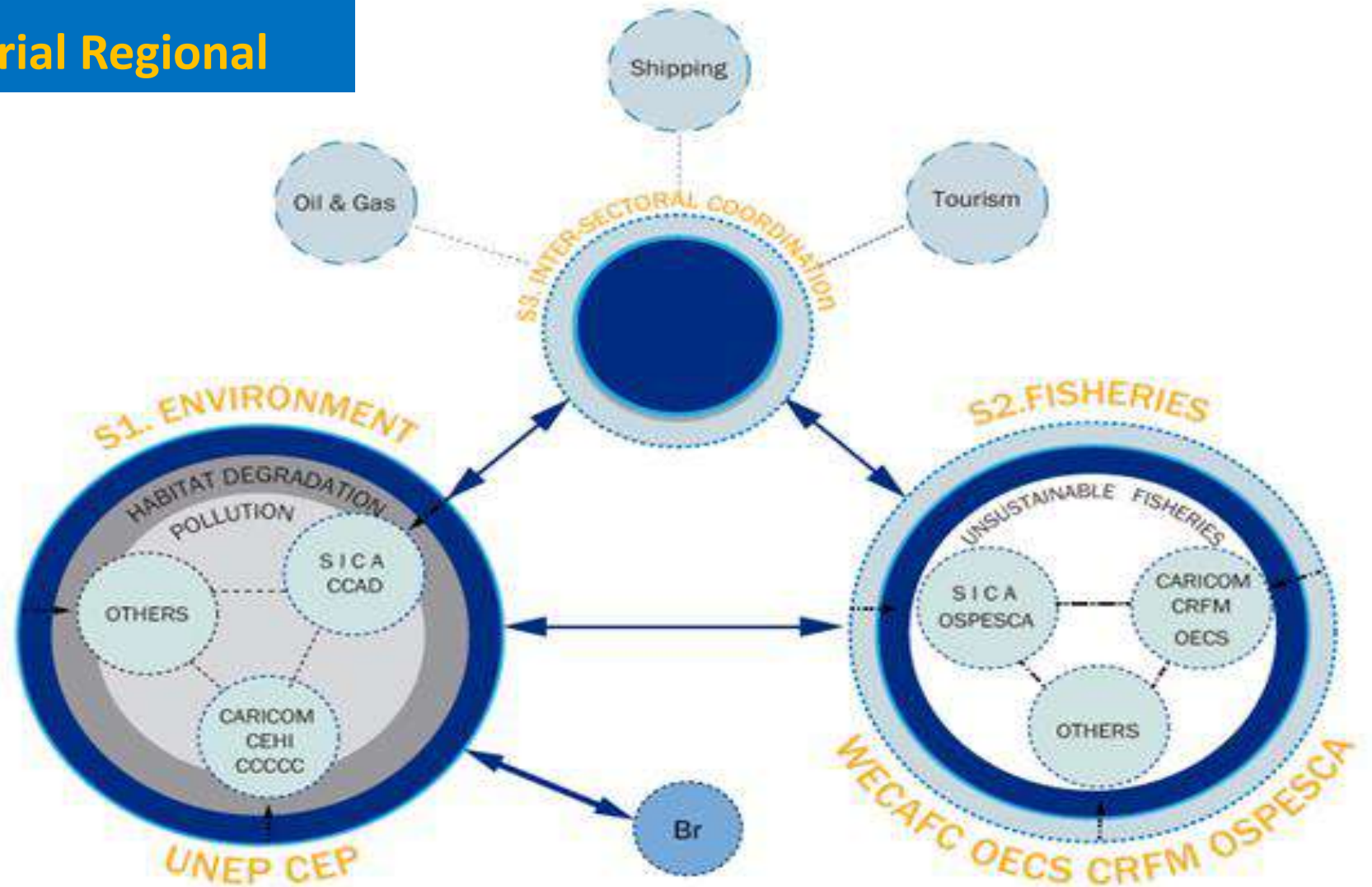

Catalizar la implementación del
Programa de Acción Estratégica de 10 años
para los GEM del Caribe y de la Plataforma del Norte de Brasil



Empowered lives.
Resilient nations.



www.theGEF.org



PROYECTO CLME+

"Catalizar la Ejecución del Programa de Acciones Estratégicas
para el Manejo Sostenible de los Recursos Marinos Vivos
en los Grandes Ecosistemas Marinos del Caribe y la Plataforma Continental del Norte de Brasil"

Componente 1

Consolidar los marcos institucionales, de políticas y legales para una
gobernanza sostenible y resiliente al clima de los
recursos marinos vivos compartidos en la región CLME+



Empowered lives.
Resilient nations.



www.theGEF.org



¿Que Objetivos define el Documento del Proyecto en relación con el Mecanismo Permanente de Coordinación y el Plan de Financiación Sostenible?

- Consenso entre los países participantes del CLME+ respecto de un mecanismo de coordinación inclusivo y financiado de modo sostenible para la gobernanza de los recursos marinos vivos compartidos, para finales de abril de 2020.
- Confirmación del apoyo al Plan de Financiación Sostenible por parte de al menos 14 países para finales de abril de 2020

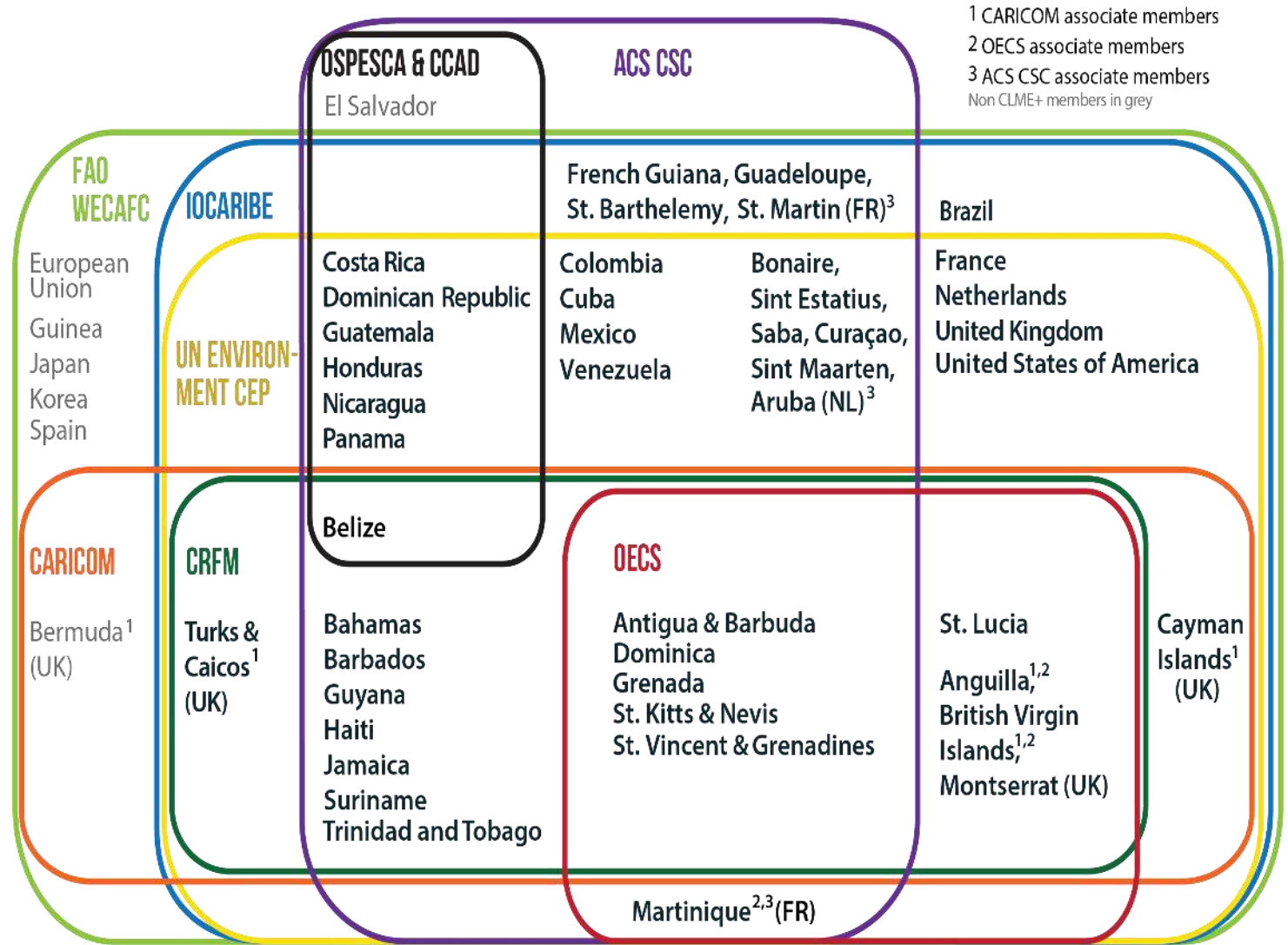

Mecanismo Interino de Coordinación del PAE del CLME+ (MIC del PAE)

- ✓ Mejorar la **coordinación** y la **colaboración regional**, apoyar la **supervisión** y la **integración de las acciones** en favor de la **pesca sostenible** y la **protección** y el uso sostenible del **medio ambiente marino**.
- ✓ Promover la ampliación de medidas por parte de todos los sectores de la sociedad tendientes a la consecución de la **visión de largo plazo del PAE del CLME+ en favor de economías basadas en los océanos que sean sostenibles**

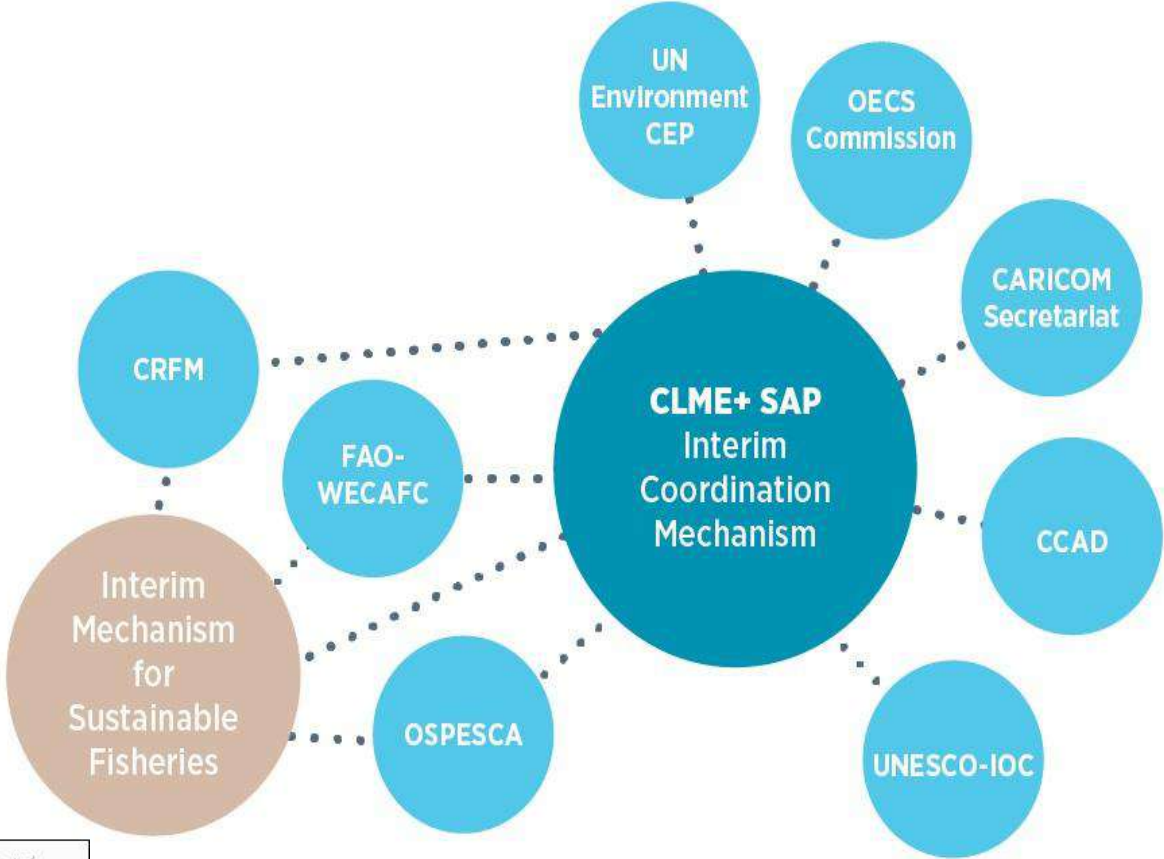

Catalizar la implementación del Programa de Acción Estratégica de 10 años para los GEM del Caribe y de la Plataforma del Norte de Brasil



IV. FUNCIONES CENTRALES DEL MIC

El MIC coordinará, cooperará y, cuando sea factible y apropiado, adoptará medidas a fin de:

- i. Implementar, monitorear y evaluar de manera costo - efectiva y sinérgica el PAE del CLME+, haciendo hincapié en abordar de manera efectiva las tres cuestiones transfronterizas prioritarias de (a)



- o El desarrollo colaborativo de un mecanismo informativo del “Estado de los Ecosistemas Marinos y Economías asociadas” (SOME), y la promoción activa de su institucionalización y utilización como medio para cerrar la brecha entre ciencia y política

Consultas sobre el Mecanismo de Coordinación y el Plan de Financiación Sostenible

En Noviembre de 2017, la UNOPS celebró un contrato con el Centro de Alianzas para el Desarrollo (GlobalCAD) de Barcelona con el objeto de:

Desarrollar opciones para la selección y adopción por parte de los países del CLME+ de:

1. Un Mecanismo Permanente de Coordinación de Políticas (MPCP), incluidas las características del mandato del mecanismo y de sus partes constituyentes, con un Plan de Financiación Sostenible (PFS) conexo
1. Un Plan de Financiación Sostenible (PFS) que apoye y optimice las operaciones de las distintas organizaciones y las disposiciones (inter)organizativos que conforman el Marco de Gobernanza Regional (MGR) del CLME+, incluido el MPCP

ROADMAP/ TIMELINE PPCM AND SFP CONSULTANCY OVERVIEW

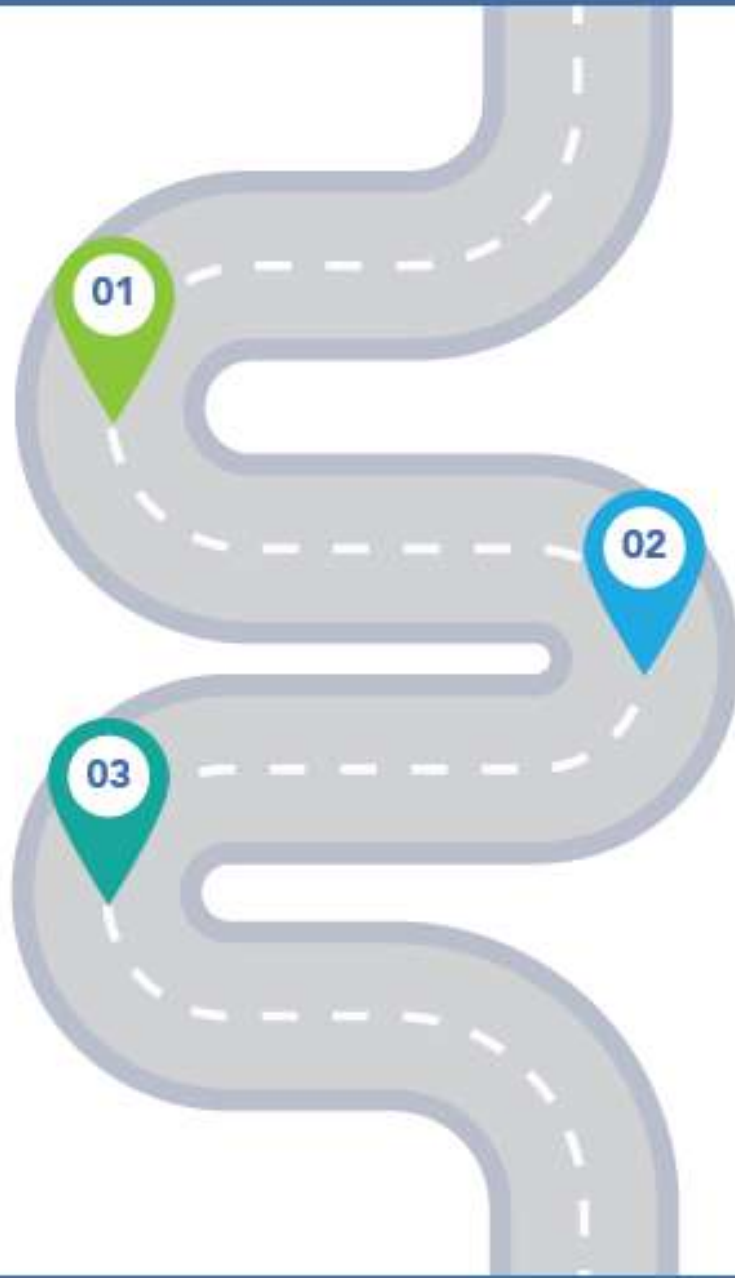

01 **OCTOBER 2018**

Phase II - Permanent Policy Coordination Mechanism (PPCM) and Sustainable Financing Plan (SFP) Consultancy



02 **JULY 2019**

Second PPCM and SFP Consultation Meeting



03 **APRIL 2020**

Final UNDP/GEF CLME+ Project Steering Committee Meeting

Primera Reunión Regional de Consulta

25 y 26 de septiembre de 2018

Cartagena, Colombia



Los países debatieron opciones para el Mecanismo de Coordinación, incluidos sus posibles mandato y funciones

Mecanismo de Coordinación y Reuniones Intergubernamentales de 2019

- Reuniones en las que el proceso del Mecanismo de Coordinación fue incluido en la agenda para su consideración por los Estados Miembros
 - Reunión Ministerial y Foro sobre Pesquerías del CRFM
 - 15.ª Sesión de la Subcomisión de la COI de la UNESCO para el Caribe y Regiones Adyacentes
 - El 6.ª Consejo Ministerial de Sostenibilidad Ambiental de OECS
 - Reunión de Ministros de Medio Ambiente de la CCAD
 - 15.a reunión de las Partes Contratantes de la Convención para la Protección y el Desarrollo del Ambiente Marino de la Región del Gran Caribe
 - Reunión de Viceministros de OSPESCA
 - 17.ª sesión de la COPACO



Empowered lives.
Resilient nations.



www.theGEF.org



CLME+ Project

Caribbean & North Brazil Shelf Large Marine Ecosystems



2.ª Consulta regional sobre un Mecanismo Permanente de Coordinación y Plan de Financiación Sostenible para la Gobernanza Regional de los Océanos Panamá, 30 de julio – 1 de agosto de 2019

ADT/PAE del FMAM y CLME+: continuidad

Patrick Debels

Coordinador Regional del
Proyecto CLME+ del PNUD/FMAM

Secretaría del MIC del PAE del
CLME+

PatrickD@unops.org

La vital importancia del enfoque ADT/PAE apoyado por el PNUD/FMAM para la Región del Gran Caribe

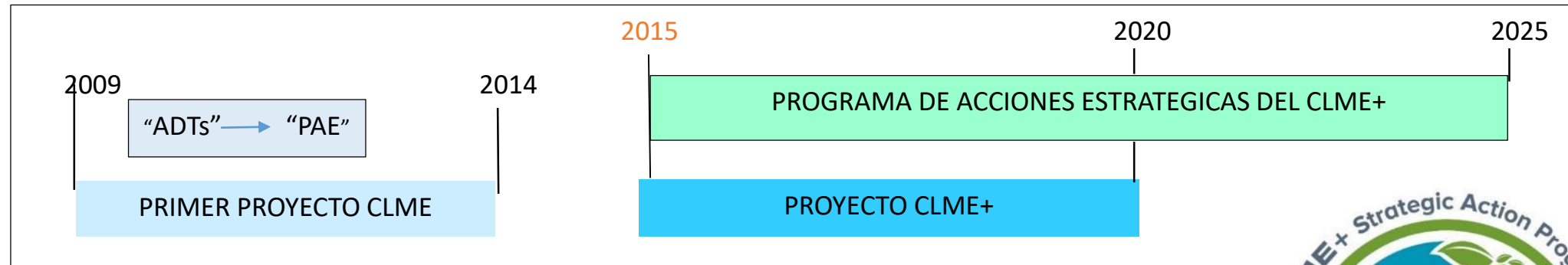

Catalizar la implementación del
Programa de Acción Estratégica de 10 años
para los GEM del Caribe y de la Plataforma del Norte de Brasil



La vital importancia del enfoque ADT/PAE apoyado por el PNUD/FMAM para la región del Gran Caribe

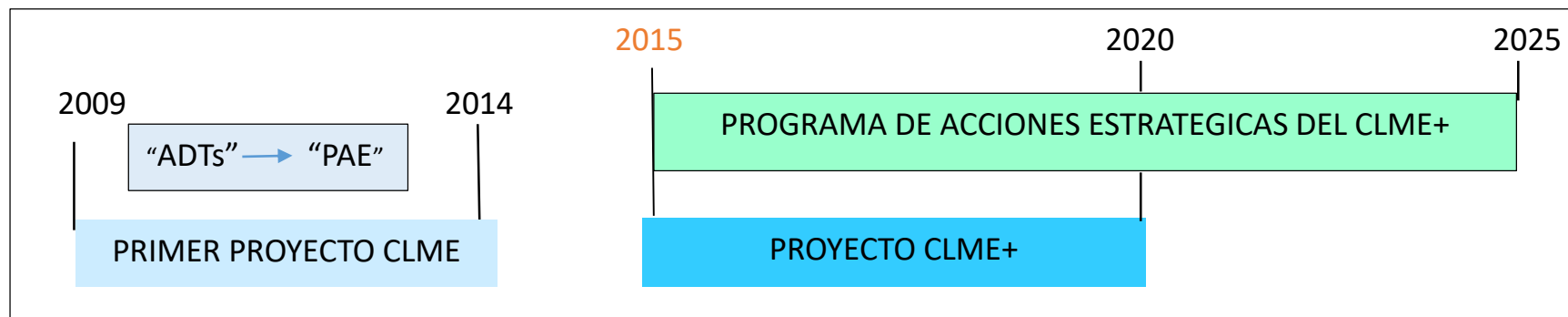

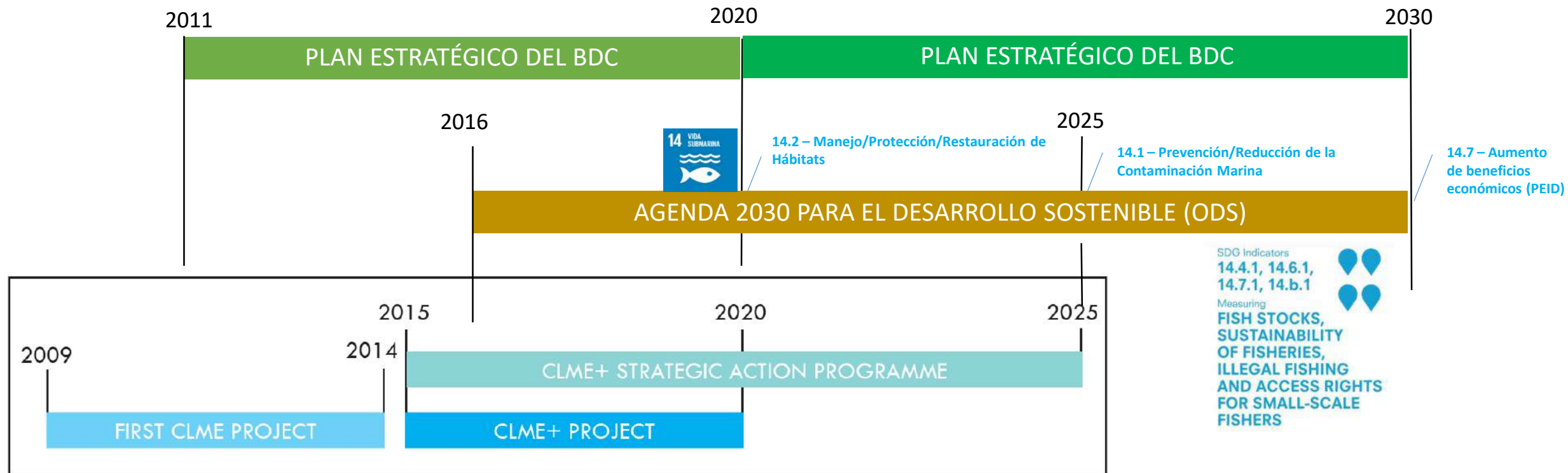

La vital importancia del enfoque
ADT/PAE apoyado por el PNUD/FMAM
para la región del Gran Caribe



Empowered lives.
Resilient nations.



www.theGEF.org



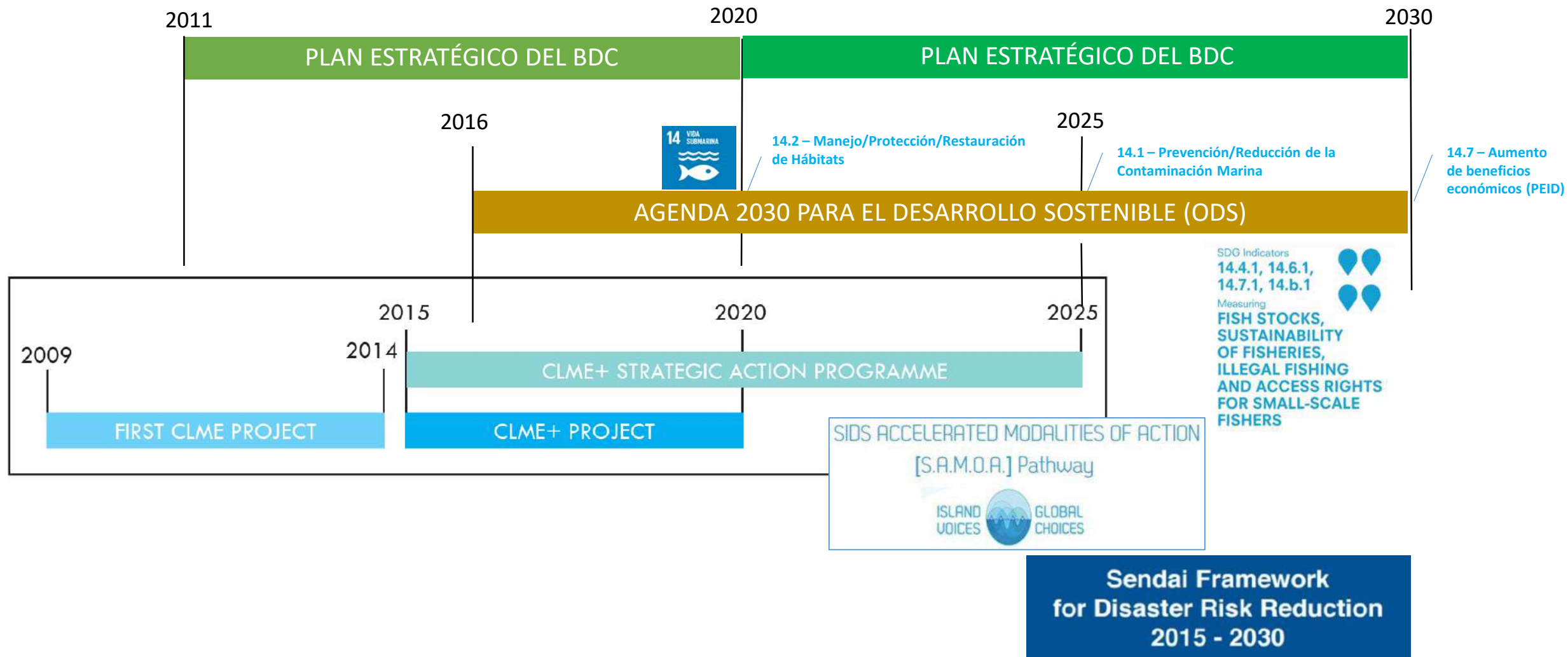

La vital importancia del enfoque ADT/PAE apoyado por el PNUD/FMAM para la región del Gran Caribe



La vital importancia del enfoque
ADT/PAE apoyado por el PNUD/FMAM
para la región del Gran Caribe

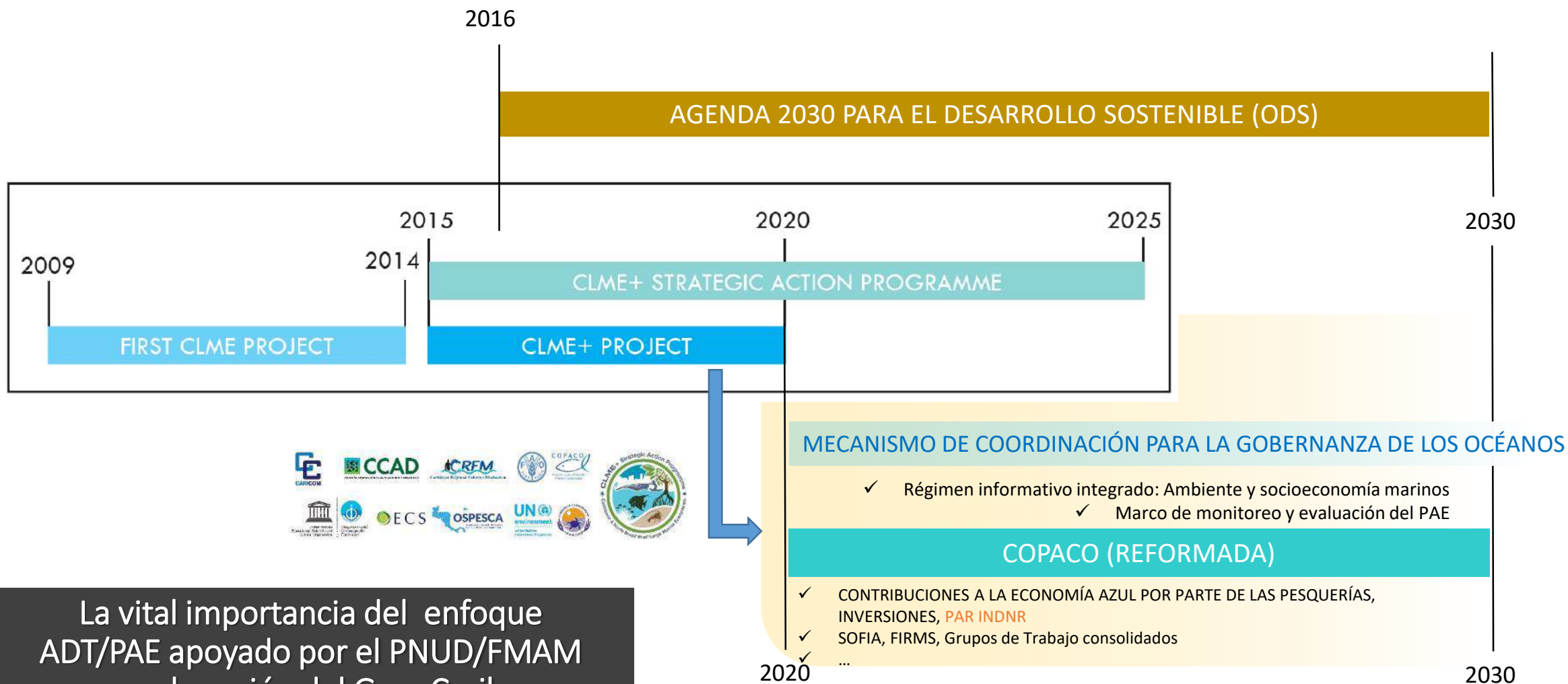

La vital importancia del enfoque
ADT/PAE apoyado por el PNUD/FMAM
para la región del Gran Caribe

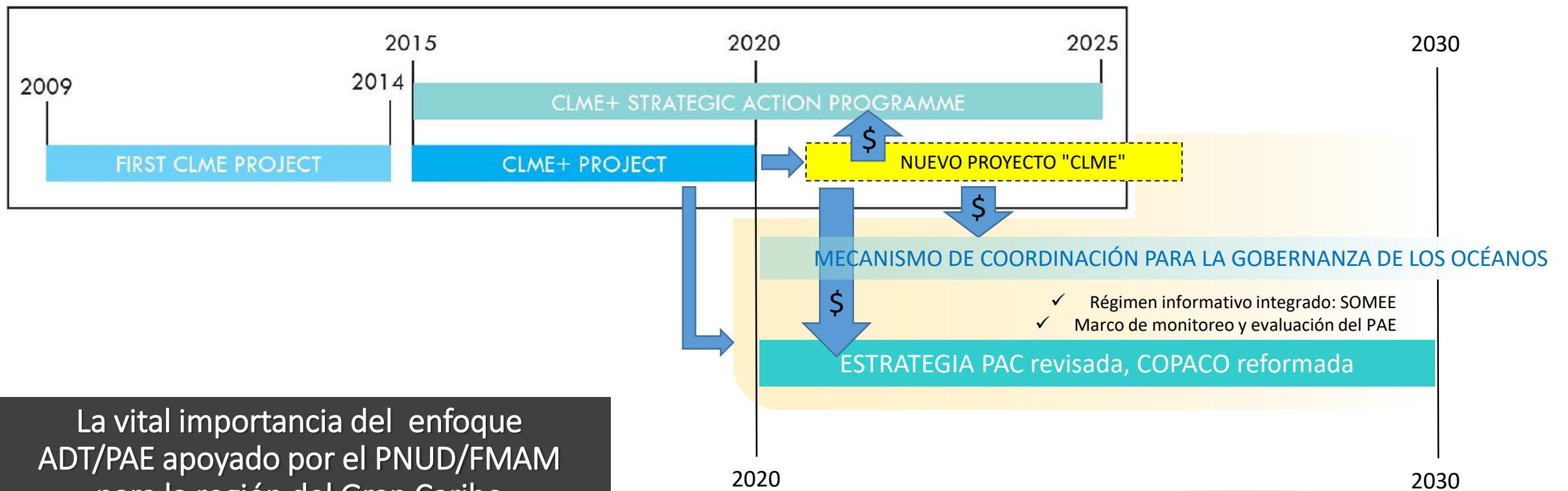

La vital importancia del enfoque
ADT/PAE apoyado por el PNUD/FMAM
para la región del Gran Caribe



Empowered lives.
Resilient nations.



www.theGEF.org



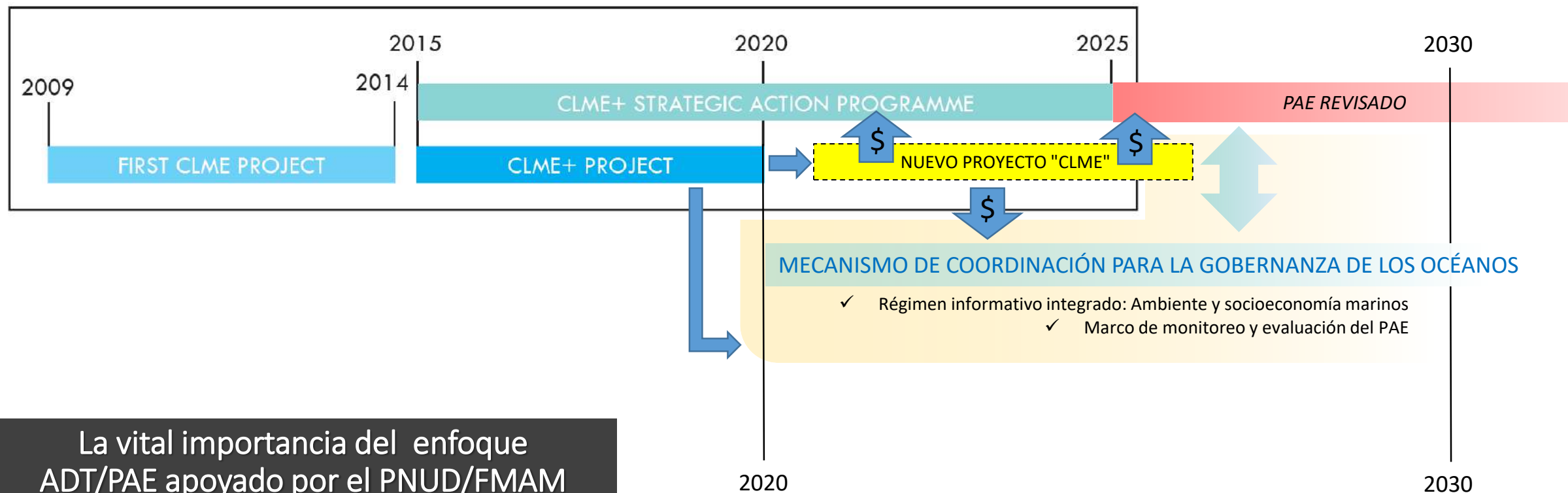

La vital importancia del enfoque
ADT/PAE apoyado por el PNUD/FMAM
para la región del Gran Caribe



Empowered lives.
Resilient nations.



www.theGEF.org



- **INFORMAR**
- **CREAR CONCIENZA**
- **DESENCADENAR ACCIONES**
- **MEDIR AVANCES**

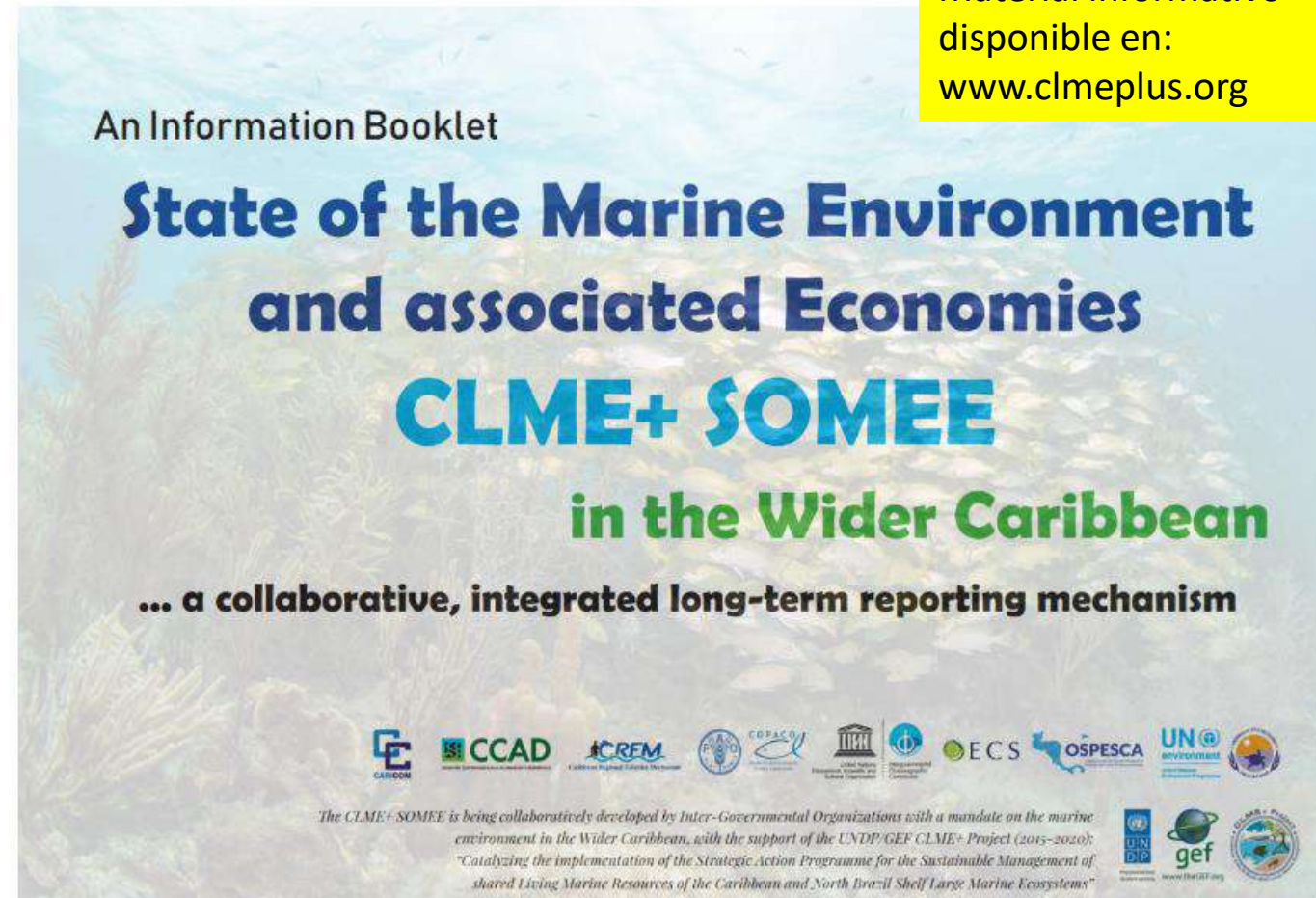

LINEA DE BASE – METAS – ESTADO ACTUAL
(tendencias/ niveles de confianza / brechas en los datos)